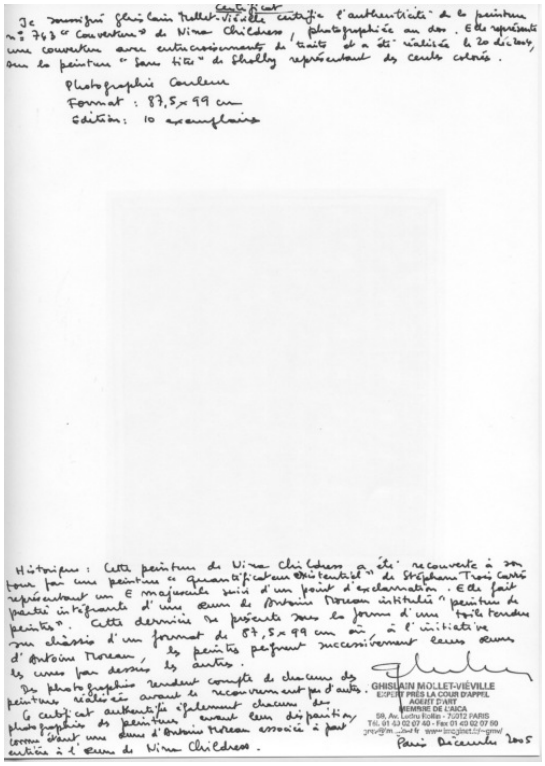
Nagbvar Zbernh crhg-êger

certificat d'authenticité Nina Childress

Intervenant : Peinture de peintres / mercredi 17 fÃ©vrier 2010 [15:53:49]



Je soussigné Ghislain Mollet-Viéville certifie l'authenticité de la peinture n° 763 "Couverture" de Nina Childress, photographiée au dos. Elle représente une couverture avec entrecroisement de traits et a été réalisée le 20 décembre, sous la peinture "Sans titre" de Shelley représentant des cercles colorés.

Photographie Couleur
Format : 87,5 x 99 cm
Edition : 10 exemplaires

Historique : Cette peinture de Nina Childress a été recouverte à son tour par une peinture "Quasi-Certificat Orientalisé" de Stéphane Tiroir carré représentant un E majuscule suivi d'un point d'exclamation. Le tout peint intégralement d'une seule couche de Antoine Moreau intitulé "peinture de peintre". Cette dernière se présente sous la forme d'une toile tendue sur châssis d'un format de 87,5 x 99 cm ou à l'initiative de Antoine Moreau, les peintres peignent successivement leurs deux peintures réalisées auparavant le recouvrement par d'autres. Les unes par dessus les autres.

La photographie rendant compte de chacune des peintures réalisées également chacune des photographies des peintures ayant leur disparition comme étant une œuvre d'Antoine Moreau associé à part entière à l'œuvre de Nina Childress.

GHISLAIN MOLLET-VIÉVILLE
EXPERT PRÈS LA COUR D'APPEL
AGENT D'ART
MEMBRE DE L'AIAC
59, Av. Ledru Rollin - 75012 PARIS
Tél. 01 53 02 07 40 - Fax 01 40 02 07 59

Paris Décembre 2005